

# なかのと 社協だより

第36号

平成30年3月22日発行

高齢者の生きがいと憩いの場 ～老人福祉センター「天平の里」～

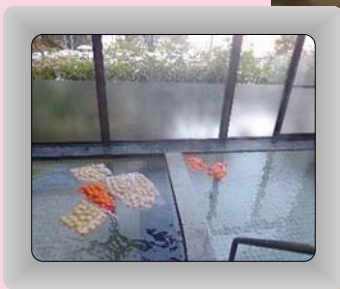

年間行事の一貫として、  
毎年12月に2日間の「ゆず湯の日」を設けております。  
鉱泉の湯とゆず湯で2倍楽しんで頂いております。  
皆様のご来館をお待ちしております。

## 紙面のご案内

賛助会員	1	ゆうゆうだより	6
共同募金	2	介護予防&介護コーナー	7
福祉トピックス	3～4	ボランティアセンター	8
天平の里だより	5	心配ごと相談 ほか	9

# 平成29年度 中能登町社会福祉協議会賛助会員

賛助会員になっていただきありがとうございました。

(平成29年4月1日～平成29年12月5日加入分) 50音別に掲載

- 《普通賛助会員》
- 黒坂昭浩様、北村和江様、北野栄均様、北野子司様、甘田悟治様、金西信治様、角井久子様、梶井順子様、垣内清枝様、垣内一雄様、加賀忠夫様、長田百合子様、奥村秀章様、岡部秀男様、大森宏一様、大橋隆夫様、大西健夫様、大谷利八様、大谷光則様、大谷はる子様、大谷紀子様、卜部家納子様、梅澤春博様、梅澤雄成様、植田一成様、岩田正衛様、今井良平様、井上茂雄様、井上正子様、泉坂美紀様、石坂正子様、池本征一様、池田裕也様、新屋春雄様、新屋世紀様、上坂恵一郎様、小幡嘉広様、木幡修市様、斉藤清美様、笹川敏子様、笹川学様、笹谷純子様、沢井純子様、島元奈緒美様、清水雅夫様、清水洋子様、宿谷壽子様、白藤郁子様、神保明枝様、杉本栄蔵様、鈴木美智子様、諏訪孝子様、諏訪孝子様、諏訪孝子様、諏訪孝子様、鈴木美智子様、長谷川良次様、長谷川正常様、長谷川勝信様、西村幸雄様、西川雅美様、成田勉様、中村正子様、中村克樹様、中川陸雄様、苗山恵美子様、道善まり子様、百海和夫様、戸部信六様、筒井弘美様、土屋哲雄様、町口秀一様、宮崎理市様、町口千恵様、宮田政人様、町駒恵子様、村守俊樹様、町駒隆廣様、本橋良様、町田穂高様、安田紀久雄様、松栄哲夫様、谷内田英宣様、松本ひとみ様、山口弥六様、三浦外喜夫様、山口由美子様、三浦春子様、山口よし子様、水野石太郎様、山田利子様、水谷内良郎様、山田正勝様、道坂征男様、山田浩久様、南谷忠克様、山本有義様、三野一隆様、山本貴様、三野トミ様、山本博司様、三野秀浩様、横井正之様、美濃由美子様、輪違好美様、宮川清美様
- 中能登町社会福祉協議会職員一同様
- 《法人賛助会員》
- なかお内科医院様  
医療法人社団安田医院様  
社会医療法人董仙会様  
社会福祉法人つばさの会様  
社会福祉法人鹿南福祉会 鹿寿苑様  
介護老人保健施設なごみの里鹿島様  
グループホームしあわせの里様  
今町書店様  
黒氏印刷所様  
タナカ様  
七夕屋様  
中能登町商工会様  
西村ストアー様  
有限会社木村塗装様
- 《団体賛助会員》
- 中能登町立保育園職員会様  
中能登町遺族会様  
中能登町身体障害者福祉会様  
中能登町母子寡婦福祉会様  
中能登町老人クラブ連合会様  
中能登町リハビリ友の会様  
鹿島地区民生委員児童委員協議会様  
鳥屋地区民生委員児童委員協議会様  
鹿西地区民生委員児童委員協議会様  
夢追い織姫シスターズ様

## 平成29年度賛助会費収支決算報告

収入の部	
項目(人)	金額(円)
普通賛助会員	333,000
法人賛助会員	135,000
団体賛助会員	141,500
収入合計	609,500
支出の部	
項目	金額(円)
福祉のつどい運営費	300,000
中能登社協だより発行費用	309,500
支出合計	609,500

ご協力いただきました賛助会費は、地域福祉活動事業の「福祉のつどい」と「社協だより」の発行に充てさせていただきました。

\*名簿の公表に同意された方のみ  
掲示させて頂きました。



# 平成29年度 共同募金へのご協力 ありがとうございました

共同募金運動期間 平成29年10月1日～12月31日

## 募金総額 4,559,200円



町内各地区の区長・町内会長・自治会長の皆さまをはじめ、たくさんの方々のご協力をいただきました。

皆さまの温かいお気持ちに心より感謝申し上げます。

福祉のつどいでは、中能登中学校の生徒さんが募金ボランティアに協力してくれました。

大きな声で募金を呼びかけ、たくさんのご寄付をいただく事ができました。

本当にありがとうございました。



### 〔歳末たすけあい募金〕

#### 募金額 3,124,000円

85歳以上のひとり暮らし高齢者・介護保険施設入所者・身体的障害者施設の利用者・その他、支援を必要としている世帯の方々へ歳末見舞金として配分されました。

### 〔赤い羽根共同募金〕

#### 募金額 1,922,200円

町内の地域福祉活動や、石川県共同募金会を通じて全県的に活動している団体の福祉事業に翌年配分されます。

(平成30年度に配分)

## 平成29年度 石川県共同募金会ポスターコンクール入賞作品のご紹介



◆ 佳作  
中能登中学校三年  
亀井宥希さん



◆ 入賞  
中能登中学校三年  
二宮妃那さん



## 老人クラブ連合会

### リーダー研修会

11月28～29日 参加者22名は富山県南砺市を訪問し、南砺市老人クラブ連合会役員との研修交流会を開催しました。相互の活動概要報告後、活動の内容や会員増強について、活発な意見交換が行われました。翌日はコカコーラ砺波工場見学や高岡の瑞龍寺を見学し有意義な研修会となりました。

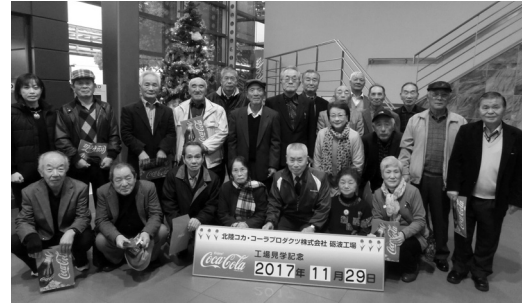

#### \* 女性委員会活動 \*

### 手芸講習会の開催

11月17日 ラピア鹿島において、手芸講習会を開催しブローチを作りました。持ち寄った風呂敷などの生地を活用し、色とりどりの素敵なブローチが出来上がりました。

今後、他地域の老人会との交流会で、手作りのお土産として活用します。



#### \* 女性委員会活動 \*

### 一泊研修会の開催

2月5日 和倉温泉「のと楽」において、研修会を開催しました。

○講師 山原昌娃きもの着付学院  
学院長 山原昌娃氏

○演題 暮らしのマナー「訪問編」

参加した会員48名は、玄関の履物の扱いや茶菓のマナーなど、基本について学びました。



## 身体障害者福祉会

#### \* 温泉療養会・家族修養会 \*

2月19日 和倉温泉のと楽において、温泉療養会・家族修養会を行いました。

会員27名が参加し、温泉で身体を癒すと共に、会員同士の親睦も深め有意義なひと時を過ごしました。



### 町内に在住の 身体障害者手帳を お持ちの皆様へ

中能登町身体障害者福祉会では、会員同士の親睦を図ることを目的に、スポーツ交流会、年2回温泉へ行き親睦を深めています。

県障害者スポーツでは、グラウンドゴルフ、フライングディスク競技、カローリング、ボウリングなどの大会に参加しています。

身体障害者手帳をお持ちの方、ぜひ会員になって会員同士のコミュニケーションの機会を増やしましょう。

## 民生委員児童委員協議会

### \* 新年研修会 \*

1月17日「地域福祉推進チーム等について」をテーマとした研修会を和倉温泉のと楽で開催しました。

中能登町住民福祉課より福祉推進員の役割について、地域共生社会の実現に向けた地域福祉の推進についての概要説明がありました。

その後、瀬戸福祉推進チーム、上出地域福祉推進チーム、在江地域福祉推進チームの見守り活動について事例発表があり、多くのヒントを得ることができました。地域のつながり、共に支え合う仕組みづくりの必要性を再確認しました。

### \* ひとり暮らし配食サービス \*

70歳以上のひとり暮らしの皆様へ民生委員児童委員による配食サービスを実施しました。



鹿島地区(2/24)そぼろご飯、鹿西地区(2/27)ちらし寿司、鳥屋地区(3/2)おはぎを持ってお宅へ伺いました。



## 母子寡婦福祉会



### \* およこふれあい新年会 \*

2月4日 パルみおやにおいて、会員34名が参加し、およこふれあい新年会を開催しました。

今回は、調理実習も取り入れ、おにぎらずといなりずしを作りました。親子で一緒に材料を切ったり、玉子を焼いたり楽しく調理しました。その後、会食をしながらゲーム大会を行い、楽しく過ごしました。

会員同士の交流も深まり、有意義なひと時となりました。

## 母子会

### \* アイシングクッキー作り \*

12月17日 パルみおやにおいて、母子交流会を行いました。会員21名が参加し、親子でアイシングクッキーを作りました。モミの木やハートなど様々な形のクッキーにシュガーペーストで色や模様を付けて、かわいいクッキーができあがりました。初めて挑戦したアイシングクッキーでしたが、カラフルでかわいい仕上がりに子供達も大満足でした。とても賑やかで笑顔が溢れる交流会となりました。





# いきいき書道教室

## 石川県書き初め展 入選

日頃の努力の成果を出展し、全ての会員さんが入選されました。  
みなさん、おめでとうございます。

- 特選 高橋重徳さん
- 秀作 武田和子さん
- 横山英子さん
- 佳作 土平一子さん
- 入選 梅沢美智子さん

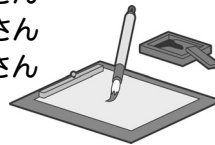

天  
平  
の  
里  
だ  
よ  
り

芹川ス部1番地  
☎76-0088

## ★ボランティア講座と演芸会★



泉流日本舞踊様



英桃太郎・鈴英会様



氷見港の会様



新蔵富美男一座様



なかのとまち薬局様



利用者の方々

\*ボランティアの皆さん、いつも素晴らしい唄と素敵な踊りをありがとうございます。  
また、丁寧でわかりやすい講座で毎回楽しませて頂き、本当にありがとうございます。

### ボランティア演芸のご案内

- 4月13日(金) 10:30～ 華舞踊会様
- 5月18日(金) 10:30～ 笹乃会様
- 6月 1日(金) 10:30～ 菊水会様
- 6月22日(金) 10:30～ まごころ一座様

★館内には多種の健康器具を揃えて皆様のご来館をお待ちしております。

\*他行事が決まりましたら、館内にお知らせいたします。

行事予定

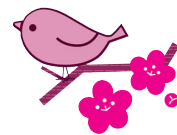

## 【ゆずのご寄付者】

- 辻屋喜代栄様 橋上良雄様
- 橋本よね子様 宮森澄子様
- 中村とも子様

\*皆様から、立派な「ゆず」をたくさん頂き、お陰様で温かいお風呂に入ることが出来ました。  
本当にありがとうございました。

## で・き・ご・と

- 11月 5日 中能登町トレイルラン
- 11月10日 泉流日本舞踊様
- 12月 8日 なかのとまち薬局様
- 12月19日・20日 ゆず湯
- 12月27日 英桃太郎と鈴英会様
- 1月12日 氷見港の会様
- 1月19日 新蔵富美男一座様
- その他 毎月1回 はつらつ運動教室
- 毎月2回 カラオケサークル
- 毎月2回 いきいき書道教室



# エントラスホール 作品展



歌あり踊りありのステージ  
能登歌幸会様



Tシャツでリュック・  
新聞紙とラップで非常  
食の食器を作り大変た  
めになる防災防火の集  
いです。  
鳥屋女性防火クラブの  
皆様ありがとうございます。



ホレボレします桃太郎♪  
楽しませてくれました  
英桃太郎と鈴英会様



ゆうゆう年忘れの会  
大きなかぶの劇を全員で演じました。おもしろかったあ～



きれいどころ揃い踏み！ 笹乃会様



華麗な踊りの 華翔会様

## で・き・ご・と

- 11月10日 能登歌幸会様
- 20日 鳥屋女性防火クラブ様
- 12月 8日 英桃太郎と鈴英会様
- 22日 ゆうゆう年忘れの会
- 1月19日 笹乃会様
- 2月23日 華翔会様
  
- 毎週月曜日 はつらつ運動教室
- 毎週火曜日 カラオケの日
- 毎週水曜日 脳を鍛えるドリルの日
  
- .....
- 12～1月  
中能登町文化まつり芸能発表写真展  
清水雅夫様
- 2月  
中能登町の四季や行事  
中能登町デジタル写真愛好会様

末坂2部37番地1  
☎74-2278

# デイサービスセンターひまわり

## 年忘れ会



さくら保育園めろん組、菊水会、鹿島大正琴、コーラスろくせい、ちさほ会の皆さま、ご訪問ありがとうございました。



## ひなまつり



## どらやき作り



## 北國愛のほほえみ基金



北國新聞厚生文化事業団から電子カルテラックを寄贈いただきました。ICT活用にあたり介護現場で重宝しています。

# ひまわり 介護予防&介護コーナー

## 書初め



## 要望・苦情をお聞かせください

サービスに対する 要望・苦情等を 気軽に お聞かせください。ご要望にお応えできるよう努めてまいります。

### 苦情解決責任者

社会福祉協議会事務局長

### 苦情受付担当者

訪問介護 横町 正美  
居宅介護 鎌口 里子  
通所介護 黒氏 仁

事業所に直接でなく、第三者委員への相談も可能です。

### 第三者委員

民生委員児童委員 芝田 公子  
民生委員児童委員 狭間 秀子  
民生委員児童委員 達 澄江



# 中能登町ボランティアセンター

## 収集ボランティアにご協力ください！

家庭や職場で気軽にできる収集ボランティア活動にご協力ください。1人では集まる数も限られています。是非、ボランティアセンターまで。



### ◆使用済・未使用切手

使用済み切手は、封筒などから切手をはがす必要はありません。切手のまわりから1cm以上離して切り取ってください。消印も残せそうであれば、残していただけるとう嬉しです。



### ◆ベルマーク

番号や点数をきり損ねないようにしましょう。できれば、番号別に仕分けてくだされば助かります。

みなさまにご協力いただいた物品は、石川県社会福祉協議会を通じ、県内の福祉施設に寄付されたり、ボランティア活動の充実に活かされます。また、ベルマークはベルマーク助成財団などから、国の内外でハンディを背負いながら学んでいる子どもたちに、援助されています。

### ◆書き損じハガキ

年賀状や暑中見舞いなどで、使えなくなった郵便ハガキ、書き損じた郵便ハガキで、消印のない物を収集します。



### ◆使用済インクカートリッジ

空になったインクジェットカートリッジを集めています。対象メーカーは、キャノンとエプソンのみとなります。※純正品のみ回収します。リサイクル品は対象外となります。

## \* 収集ボランティアお礼 \* (平成29年4月～30年3月)

使用済み切手、書き損じはがき、ベルマーク、使用済みテレカ等

- |                  |         |              |         |         |
|------------------|---------|--------------|---------|---------|
| 諏訪 静子様           | 諏訪 孝子様  | 池上 弘士様       | 道坂 征男様  | 濱田 由紀子様 |
| 天堂 ふみ子様          | 清水 洋子様  | 百海 貞子様       | 常光 四好様  | 藤井 利雄様  |
| 北原 二正様           | 中村 和美様  | 林 ツヤ子様       | 谷 節子様   | 若狭 文栄様  |
| 佐々木 美智子様         | 良川 郵便局様 | よつば 薬局様      | 鹿 寿 苑 様 |         |
| デイサービスセンターおうちの里様 |         | グループホーム一青の家様 |         |         |
|                  |         | その他匿名の方より    | (順不同)   |         |



ご協力ありがとうございました。集まった切手やベルマーク等は、福祉関係機関へ寄付いたします。

## ボランティア活動保険の加入・更新 お済みですか！

様々な事故に対する備えとして、無償で活動するボランティアの方々を補償する保険です。(ボランティア活動保険は毎年度更新です)

- ボランティア活動のための往復途上の事故も補償します。
- ボランティア自身の食中毒や特定感染症も補償します。
- 天災タイプでは、天災(地震・噴火・津波)によるケガも補償します。

※ 詳しくは お問い合わせください。



ボランティアに関するお問い合わせは...

☎74-2255まで

お気軽にご連絡

## \* 見学随時受付中 \*

デイサービスセンターひまわりでは、ご利用者様やご家族様が安心してご利用いただけるよう、随時見学を受付しています。

お気軽にお問い合わせください。



お問い合わせ：デイサービスセンターひまわり  
☎ 72-3983



## \*\*\* 福祉に関する心配ごと相談 \*\*\*

相談日：4月20日(金) 5月21日(月)

6月20日(水)

時間：午後2時～4時

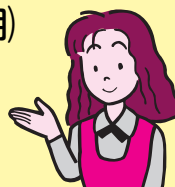

心配ごと、悩みごと  
ご相談ください!!

各相談員が誠意を  
持って応じます。

(秘密を厳守いたします)

**鹿西地区** 中能登町役場鹿西庁舎 1階 相談室

※ 母子父子自立支援員が、ひとり親家庭の相談をお受けします。

**鹿島地区** 中能登町役場鹿島庁舎 1階 会議室

**鳥屋地区** 社会福祉センター 2階 研修室

\* お問い合わせ  
中能登町社会福祉協議会  
☎ 74-2252

## ご寄付お礼

- 清水政信様
- 中能登町女性協議会様
- sound-fall様
- 北國愛のほほえみ基金様  
(北國新聞厚生文化事業団)

大切に使用させていただきます。  
ありがとうございました。

## 誰もが安心して暮らすことができるまちづくり

- 社会福祉法人 中能登町社会福祉協議会  
〒929-1704 中能登町末坂2部37番地1(老人福祉センターゆうゆう内)  
TEL(0767)74-2252 FAX(0767)74-2253  
E-mail [nakanoto.syakyou@tiara.ocn.ne.jp](mailto:nakanoto.syakyou@tiara.ocn.ne.jp)
- デイサービスセンターひまわり  
〒929-1602 中能登町能登部上チ部30番地  
TEL(0767)72-3983 FAX(0767)72-2141  
E-mail [nakanoto-kaigo@gaea.ocn.ne.jp](mailto:nakanoto-kaigo@gaea.ocn.ne.jp)
- 中能登町社協居宅介護支援センター TEL(0767)72-3087
- 中能登町社協ヘルパーステーション TEL(0767)72-3087
- 老人福祉センター 天平の里  
〒929-1815 中能登町芹川ス部1番地  
TEL・FAX(0767)76-0088 E-mail [tenpyo@leaf.ocn.ne.jp](mailto:tenpyo@leaf.ocn.ne.jp)
- 老人福祉センター ゆうゆう  
〒929-1704 中能登町末坂2部37番地1 TEL(0767)74-2278