

なかのと 社協だより

社会福祉法人 中能登町社会福祉協議会

ふれあいネットワーク

第54号

令和6年3月31日発行

中能登町災害ボランティアセンター

令和6年能登半島地震で被災された皆様に心からお見舞い申し上げます



本会では、被災された町民の皆様のご生活再建を支援するため、1月1日に中能登町災害ボランティアセンターを設置しました。

中能登町災害ボランティアセンターには、町内の被災された方々から3月31日現在までに870件を超える活動依頼があり、災害ボランティア活動を開始した1月30日から3月31日現在までの間で、全国各地から中能登町に駆けつけてくださった約1,500人のボランティアの方々により、壊れた家財の運び出しや集積所への運搬、家屋の片付けなどの活動を実施しました。

中能登町災害ボランティアセンターの運営にあたり、全国からの応援スタッフ、民生委員児童委員、有志の町民の方々などにご協力いただいたほか、町内団体からボランティアへの炊き出しの実施や全国各地から義援物資や義援金をいただくなど、多くのボランティアやご支援に感謝申し上げます。

令和5年度共同募金

今年も多くの町民の皆さま、企業、施設、事業所さまにご協力いただき、誠にありがとうございました。

募金総額 4,884,133 円

- 一般募金：1,782,303 円
高齢者・障がい者支援などの地域福祉活動や石川県共同募金会を通じて団体の福祉事業に助成されます。
- 歳末たすけあい募金：3,101,830 円
85歳以上の一人暮らし高齢者や支援を必要としている町内の方々へ歳末見舞金として助成されました。



中能登中学校、鹿西高校、七尾看護専門学校
の皆さまにご協力
いただきました。



【石川県共同募金会会長賞】 中村 祐介さん

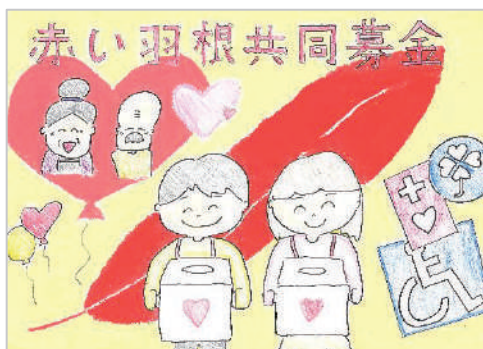

【優秀賞】 簗川 佳那さん

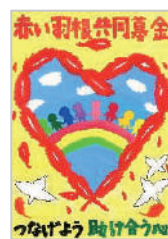

【入選】
中村 円泉さん



【入選】
永村 さくらさん



【佳作】
打越 文奈さん



【佳作】
宮本 愛梨さん

令和5年度共同募金運動 ポスターコンクールの受賞作品



【佳作】
花島 薫子さん



【入選】
山本 達希さん



【入選】
大森 郁未さん



【入選】
清水 里奈さん



【入選】丹後 光海さん

令和6年能登半島地震 生活福祉資金（緊急小口資金）特例貸付のご案内

令和6年能登半島地震で被災されたことにより、当座の生活費を必要とする世帯を対象に「生活福祉資金（緊急小口資金）特例貸付」を実施しております。本制度は、当座の生活を維持していくための費用として借り入れることができる貸付金であり、償還（返済）する必要があります。

- 貸付対象者：中能登町に住所を有する又は避難している世帯で、被災により当座の生活費を必要とする世帯
- 貸付限度額：原則として一世帯 10 万円（一世帯 1 回限り）
ただし、以下の場合は一世帯につき 20 万円の貸付も可能です。（いずれかに該当する世帯）
世帯員の中に被災による死亡者がいる場合 / 世帯員に要介護者がいる場合
4 人以上の世帯である場合 / 世帯員に被災による重傷者や妊産婦、学齢児童がいる場合
- 据置期間：貸付の日から 1 年以内
- 償還期間：据置期間終了後 2 年以内
- 貸付利子：無利子（但し、償還期限後は残元金に対して年 3.0%の延滞利子が発生します）

申請には、身分を証明できるもの（運転免許証、健康保険証、マイナンバーカードなど）、申込者の預金通帳又はキャッシュカードが必要となりますのでご持参ください。

詳細は社会福祉協議会（☎74-2252）までお問い合わせください。

令和5年度 中能登町社会福祉協議会賛助会員

たくさんの方々にご協力賜り心から厚くお礼申し上げます

(令和5年4月1日～令和6年2月29日加入分)

坂本 栄様	木幡 嘉広様	木幡由希子様	上坂 恵一様	黒坂 昭浩様	北村 和江様	北原 二正様	北野 真二様	亀井 弘美様	加藤 正寛様	角 幸雄様	梶井 順子様	奥村 章様	奥井 茂雄様	岡部 秀男様	大西 健様	卜部 禎生様	卜部家納子様	梅澤 博様	梅澤 春雄様	上田 祐司様	岩田 正様	井上 良平様	池本 征一様	五十嵐幸子様	新屋 世紀様
武田 純一様	高名 雅弘様	高木 宣維様	清酒 秀樹様	鈴木美智子様	鈴木 友宏様	杉野 篤志様	神保 悦子様	神保 明枝様	白藤 郁子様	常光 信子様	宿谷 豊様	下川 香様	清水 洋子様	清水 雅夫様	清水 鉄夫様	品川 勝典様	澤井 光子様	沢井 純子様	澤 正美様	澤 賢造様	賢成様	笹谷 学様	佐々木美智子様	笹川 清美様	坂本 真弓様
中村 康照様	中村 俊之様	中村 克樹様	中村 中様	中島 和彦様	中川 陸雄様	苗山恵美子様	戸部 信六様	洞雞 章子様	堂口 里美様	土屋 金蔵様	土本 稔様	辻屋 辰美様	辻口こずえ様	辻口 要様	築山 玲子様	丹後 恵子様	田山 健朗様	田森 昌宏様	田村 和生様	田島 洋子様	田畑 外治様	田中まゆみ様	田中 智様	田中 章様	竹林 明美様
三浦 春子様	松本ひとみ様	松栄 哲夫様	町口 千恵様	町口 秀一様	間地 淳子様	升 良次様	前田 吉光様	前田佐智代様	垣内 外子様	堀内 浩一様	星場 與一様	古川 利宣様	船塚 仁嗣様	藤岡 桂一様	藤井 利雄様	久井美佐子様	林 博孝様	林 大智様	濱田由紀子様	長谷川正常様	長谷川清美様	長谷 勝信様	西川 雅美様	縄手 邦江様	成田 志朗様
中能登町 社会福祉協議会 職員一同	輪違 好美様	吉田 領史様	横井 正之様	横井 隆明様	山本 博司様	山本 貴様	山本 悦子様	山本 有義様	山辺 浩久様	山辺 尊子様	山田 正勝様	守山 一富様	本橋 良様	村守 一志様	向井 幸子様	宮本 弥彦様	宮川 武志様	宮川 清美様	美濃由美子様	三野 浩一様	三野 一隆様	南谷 忠克様	道坂 征男様	水野石太郎様	
(有)	(有)	(有)	(有)	(有)	(福)	(福)	(医)	(医)	第一生命保険(株)七尾営業オフィス様	コマツ石川(株)中能登支店様	日生 運輸(株)様	能登綜合サービス(株)様	ネオ工業(株)様	壁屋建設(株)様	環境日本海サービス公社様	(株)アークト様	(株)バク商会様	(株)ジョウスイ様	(株)鳥木精肉店様	(株)新光商会様	(株)林組様	(株)大領自動車商会様	(株)杉本工務店様	(株)ヤマモト自工様	
しあわせの里様	アト様	おうぎオート様	山崎酒店様	林燃料店様	藤林石油様	つばさの会様	英寿会様	安田医院様	介護タクシーI K K E様	税理士法人なかむら会計様	エイゲンデンキ様	源鉄工業様	松田はりきゅう治療院様	黒氏印刷所様	林消防設備様	今町書店様	(有)タニヤ様	(有)西村ストア様	(有)鹿島地区民生委員児童委員協議会様	(有)中登町母子寡婦福祉会様	(有)中登町身体障害者福祉会様	(有)中登町遺族会様	(有)アト商会様	(有)鹿島建物管理様	(有)鹿島建物管理様

普通賛助会員(177人) ※50音順に掲載

法人賛助会員(40法人)

団体賛助会員(12団体)

項目	金額
普通賛助会費 (177)	277,000 円
法人賛助会費 (40)	260,000 円
団体賛助会費 (12)	144,000 円
合計	681,000 円

地域福祉に役立てさせていただきます。



※名簿の公表に同意された方々のみ掲載させていただきました。

～第18回中能登町福祉のつどい～



10月1日(日)ラピア鹿島において、『第18回中能登町福祉のつどい』が開催されました。『第19回中能登町生涯学習のつどい』と合同で、「つなごう心明日へ」をテーマとして、福祉や生涯学習への関心や理解を深めていただくことを目的に開催しました。



表彰式典では、永年にわたり中能登町の社会福祉にご尽力された28名に対して、その功績をたたえ杉本栄蔵町社会福祉協議会会長より、表彰状が授与されました。記念講演では、僧侶・番組パーソナリティの川村妙慶氏より「生きがいの持てる人生～不安な世の中を生き抜く智慧」と題し、ご講演をいただきました。

また、館内では町内福祉施設や地域つながりサロンの力作ぞろいの作品を展示したほか、福祉施設で作られている美味しいお菓子などセルフ商品の販売、お抹茶席、体験講座も行われ、賑やかな1日となりました。



中能登町社会福祉協議会会長表彰者

○社会福祉事業関係団体役員等

遺族会	城戸 貞二
遺族会	河合 修
母子寡婦福祉会	大森美由樹
身体障害者福祉会	宿谷 博
老人クラブ連合会	清水 洋子
老人クラブ連合会	諏訪 勝
老人クラブ連合会	塚本 三郎
老人クラブ連合会	宮下 利子

○社会福祉事業従事者

社会福祉法人つばさの会	竹川 千穂
社会福祉法人鹿南福祉会	圓明 静華
社会福祉法人鹿南福祉会	筒井 啓太
中能登町社会福祉協議会	田中 沙耶
中能登町立こすもす保育園	中川 千聖
中能登町立さくら保育園	向 麻奈美

○ボランティア活動者および活動団体

JR能登二宮駅環境整備	森正 明子
最勝講区花壇整備	大西美意子
最勝講区花壇整備	久保 幸子
最勝講区花壇整備	辻口 節子
西馬場区環境整備	橋場 芳枝
子どもの見守り活動	高野 渡
東ばんばサロンお世話係	近江 節子
東ばんばサロンお世話係	鈴森美希子
東ばんばサロンお世話係	上田美智子
末坂もみじ会お世話係	坂井 久司
末坂もみじ会お世話係	坂井 春子
末坂もみじ会お世話係	山本 慶子
末坂もみじ会お世話係	高橋 智恵
つばさの会ボランティア	稲葉 和子

(敬称略・順不同)

令和5年度 各大会表彰

◆第72回石川県社会福祉大会

〈石川県知事表彰〉
 社会福祉法人鹿南福祉会 笹谷 和美
 社会福祉法人鹿南福祉会 北村 有希
 社会福祉法人鹿南福祉会 佐味ゆかり
 社会福祉法人鹿南福祉会 甲部優美恵
 ボランティア活動者 長谷川恵美子
 〈石川県社会福祉協議会会長表彰〉
 社会福祉法人鹿南福祉会 松永 沙織
 相談支援事業所つばさ 杉浦 智之
 ボランティア活動者 中村 節子
 ボランティア活動者 宮島 邦子
 ボランティア活動者 鶴家 瑞枝
 ボランティア活動者 中村 富子

◆第62回石川県老人クラブ大会

北陸電力(株)中能登町従業員会 碓石ヶ峰を護る会
 ボランティア活動団体
 育成功労者表彰 清水 洋子
 育成功労者表彰 諏訪 勝
 育成功労者表彰 塚本 三郎
 育成功労者表彰 宮下 利子

◆第69回石川県身体障害者福祉大会

社会福祉功労者知事表彰 梅澤 春雄
 石川県身体障害者団体連合会会長表彰 北原 二正

◆第71回石川県母子及び寡婦福祉大会

石川県知事表彰 中村千恵子
 石川県母子寡婦福祉連合会会長表彰 南 美代子

(敬称略・順不同)

◆ 遺族会 ◆

～ 会員研修会 ～

令和5年11月8日(水)

「羽咋歴史民俗資料館」にて、衣・食・住生活、社会生活に関する民具を見学し、懐かしの道具に話を弾ませました。その後、「芝居小屋金沢おぐら座」にてお芝居を観劇し、4年ぶりの研修会を楽しみました。



◆ 母子寡婦福祉会 ◆

～ 母子交流会 ～

令和5年12月17日(日)

母子会では、クリスマスの前にブッシュドノエルづくりを開催しました。



大きなロールケーキに苺やクリームなどを使って、思い思いにデコレーションし、個性豊かなブッシュドが出来上がりました。

◆ フードドライブ報告 ◆

令和5年6月・10月・12月の3回にわたって行われたフードドライブにおいて、町内の皆様、企業様、団体様より、あたたかいご支援ご協力をいただき、ありがとうございました。

ご寄贈いただきました食品、日用品は7月・12月に行われましたフードパントリーにて延べ92世帯へお渡しさせていただきました。



◆ 身体障害者福祉会 ◆

～ 会員研修会 ～

令和5年11月25日(土)

七尾警察署より講師をお招きし、特殊詐欺に関する現状や被害にあわないための回避方法などをご講演いただきました。参加者の中には、実際に不審な電話がかかってきたなどの声も聞かれ、質問も飛び交い充実した研修会となりました。



◆ ボランティア ◆

～ 連絡協議会 ◆

令和5年12月18日(月)

ボランティア活動の充実を目的とした研修会に28名が参加しました。

新しくなった「ななかリサイクルセンター」では、ごみ焼却で発生する熱を融雪や施設の空調に利用するなど、環境への配慮を感じました。

UP-ITを手掛けるなど、国内の合繊織物でトップシェアを誇る「丸井織物」では、

新しいものに挑戦する企業風土に感銘を受けました。



有償ボランティア

『なかのと結び隊』 活動報告

『なかのと結び隊』とは、中能登町に住んでいる高齢者世帯などが抱えている「ゴミ出し」などのちょっとした困りごとを、少額料金で短時間のお手伝いを行う有償ボランティア事業です。



▲ 出勤前にちょっとゴミ出しご近所のゴミ出しをお手伝い ▶



「きのどくで頼みづらい」と「余計なお世話かもしれないから声をかけられない」を『なかのと結び隊』が結びます。

【令和6年3月1日現在】

- サポーター登録者数：35人・1団体
- 活動回数(延べ)：122回

サポーター募集中!

『なかのと結び隊』で活動するサポーター(支援する人)を募集しています。詳しくは中能登町ボランティアセンター(☎74-2252)までお問い合わせください。

お知らせ

ボランティア活動保険の 加入手続きはお済みですか？

◆『令和6年能登半島地震』災害義援金について

令和6年1月1日に発生した能登半島地震の災害義援金を下記窓口で受付けております。ご協力をお願いいたします。

<窓口> 中能登町社会福祉協議会（保健センターすくすく内）
住所 中能登町末坂 2-57-1
電話 0767-74-2252

◆ 福祉に関する心配ごと相談 ～お気軽にご相談ください～

身近な民生委員児童委員が福祉に関する心配ごとをお聞きします。相談者の秘密は厳守いたします。生活困窮者自立支援制度のお問い合わせにも対応しています。

【時間】 午後2時～4時
【場所】 中能登町役場 行政サービス庁舎
（中能登町能登部下91部23番地）
【相談日】 4月22日（月）・6月20日（木）・8月20日（火）

◆ 入館料改定のお知らせ

令和6年4月から、燃料費等高騰のため入館料を下記の通り改定させていただきます。皆様のご理解とご協力をお願いいたします。

■ 改定後施設別料金表 ※ 各区分50円の値上げとなります。

区分	健康ハウス憩	ゆうゆう	天平の里
学童前児童	無料	/	/
小学生	150円		
中学生～17歳	350円		
18歳～64歳	350円	350円	350円
65歳以上・障がい者	250円	250円	250円
町外者	450円	450円	450円

【開館時間】 ※ 全施設毎週木曜日休館

- 健康ハウス憩 9:30～20:00
- ゆうゆう 9:00～16:00
- 天平の里 9:00～16:00

※ 老人福祉センター「ゆうゆう」および「天平の里」は能登半島地震の影響により休館しております。

- ボランティア活動中にボランティア自身がケガをすることも、相手の物を壊してしまったり、不慮の事故にみまわれることもあります。「ボランティア活動だから責任を免除される」ということはありません。万一の事故のために、「ボランティア保険」にご加入ください。
- 令和5年度分のボランティア活動保険は、令和6年3月31日をもって補償期間が終了します。令和6年4月1日以降の保険加入につきましては、お早めに手続きをお願いします。



ご寄付お礼

中村 克樹 様 高柳 茂子 様
中能登町女性協議会 様

大切に使用させていただきます。
ありがとうございました。

誰もが安心して暮らすことができる まちづくり

□ 社会福祉法人 中能登町社会福祉協議会

〒929-1704 中能登町末坂2部57番地1
（保健センターすくすく内）
TEL(0767)74-2252 FAX(0767)74-2253
E-mail nakanoto.syakyou@tiara.ocn.ne.jp

□ 老人福祉センター 天平の里

〒929-1815 中能登町芹川ス部1番地
TEL・FAX(0767)76-0088

□ 老人福祉センター ゆうゆう

〒929-1704 中能登町末坂2部37番地1 TEL(0767)74-2278

□ 健康ハウス 憩

〒929-1621 中能登町金丸143番地 TEL(0767)72-3970

□ デイサービスセンター ひまわり

〒929-1602 中能登町能登部上子部30番地
TEL(0767)72-3983 FAX(0767)72-2141
E-mail nakanoto-kaigo@gaea.ocn.ne.jp

□ 認知症対応型デイサービスひまわり

TEL(0767)72-3983

□ 中能登町社協居宅介護支援センター

TEL(0767)72-3087

□ 中能登町社協ヘルパーステーション

TEL(0767)72-3087